

Arbeitsbeispiel für Funktions- und Raumprogramm

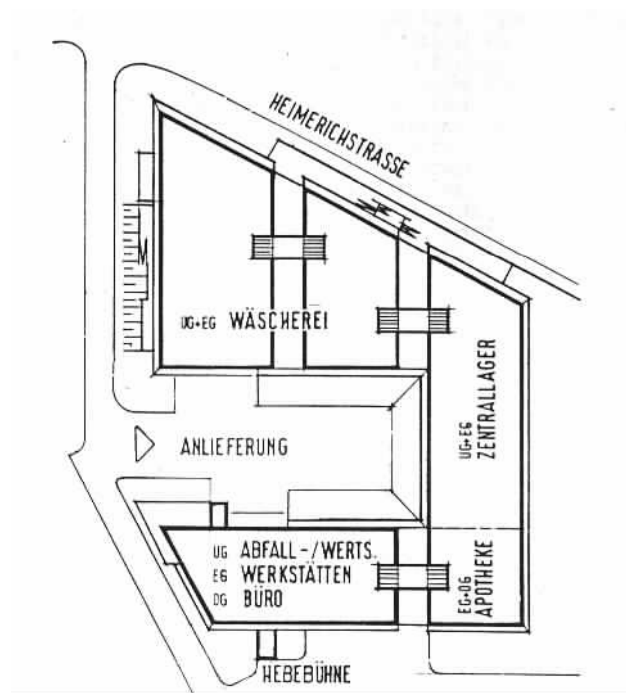

UND WIRTSCHAFT MIT BESCHRÄNKTER HAFTUNG

ATION IM
/ALTUNG

TEAMPLAN



Teamplan GmbH
Heerweg 8
D-72070 Tübingen

Telefon: (07071) 977-0
Telefax: (07071) 977-160
ISDN: (07071) 97 1080

Teamplan GmbH
Seeburgstr. 98
D-04103 Leipzig

Telefon: (0341) 9839-243
Telefax: (0341) 9839-245

e-Mail: kontakt@teamplan.de
Internet: <http://www.teamplan.de>

ARBEITSBEISPIEL

Klinikum der Universität

Zielplanung / Funktions- und
Raumprogramm

TEAMPLAN

Beratung und Planung für
Medizin- / Labortechnik
und Betriebsorganisation



ARBEITSBEISPIEL

Klinikum der Universität

Zielplanung / Funktions- und Raumprogramm

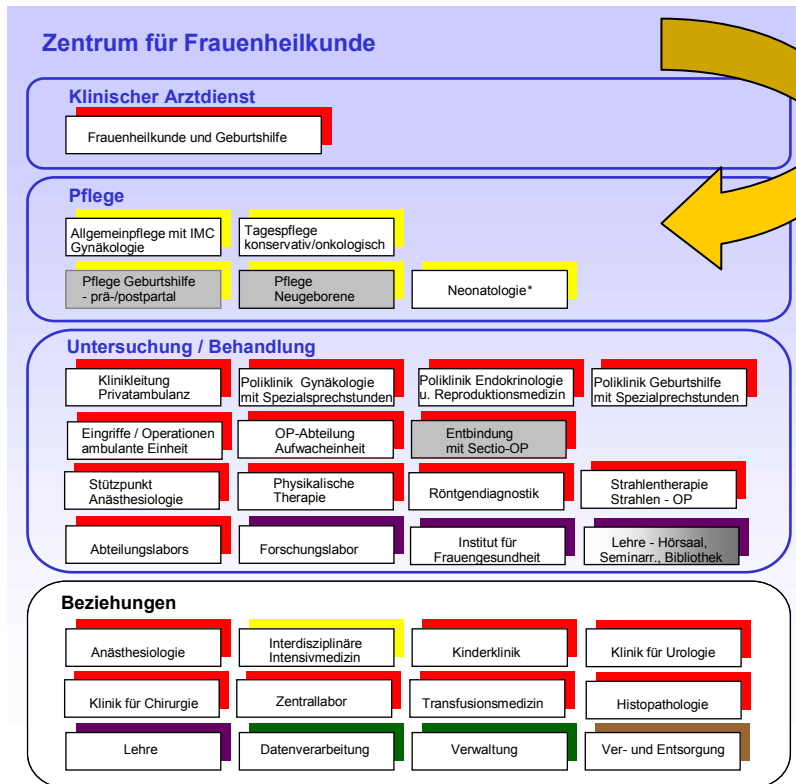

* Pflegebereich der Kinderklinik

■ = Funktionsstellen im Neubau Geburtshilfe

Bestandsraumprogramm nach Gebäuden und Ebenen

| GEBÄUDE | | EBENE | | | | | | | SUMME |
|----------------------|----------------------|---------------|-----------------|-----------------|-----------------|-----------------|-----------------|---------------|------------------|
| | | ZG | 1.UG | EG | 1.OG | 2.OG | 3.OG | 4. OG | |
| 2500 | Mengebau | | 292,31 | 305,38 | 356,11 | 357,13 | 353,69 | | 1.664,62 |
| 2501 | Frommel-Geßner-Bau | 175,21 | 794,85 | 1.229,19 | 1.171,80 | 1.029,88 | 946,28 | 155,60 | 5.502,81 |
| 2502 | Schröder-Zweifel-Bau | | 180,98 | 449,82 | 416,55 | 377,49 | 109,72 | | 1.534,56 |
| ZWISCHENSUMME | | 175,21 | 1.268,14 | 1.984,39 | 1.944,46 | 1.764,50 | 1.409,69 | 155,60 | 8.701,99 |
| 2503 | Neubau Geburtshilfe | | 375,17 | 563,73 | 546,66 | 553,05 | 79,98 | | 2.118,59 |
| SUMME | | 175,21 | 1.643,31 | 2.548,12 | 2.491,12 | 2.317,55 | 1.489,67 | 155,60 | 10.820,58 |

Zentrum für Frauenheilkunde mit Neubau Geburtshilfe und Sanierung im Bestand
Ärztlich- pflegerische Zielsetzung.

Zielkonzeption



| DIN-NR. | FUNKTIONSBEREICH | FROMMEL-GESSNER-BAU | | | | | | SUMME |
|----------------------------|---------------------------------|---------------------|---------------|-----------------|-----------------|-----------------|---------------|-----------------|
| | | EBENE | | | | | | |
| | | ZG | 1.UG | EG | 1.OG | 2.OG | 3.OG | |
| 1.02.01 | Anästhesiologie - Stützpunkt | | | | 50,00 | | | 50,00 |
| 1.02.06.01 | Klinikleitung | | | 534,00 | 154,47 | | 116,00 | 270,47 |
| 1.02.06.02 | Gynäkologie-Poliklinik | | | | | | | 534,00 |
| 1.05 | Laboratoriumsmedizin | | | | | | 268,00 | 268,00 |
| 1.06 | Prosektur | | 16,00 | | | | | 16,00 |
| 1.07 | Röntgendiagnostik | | | 429,27 | | | | 429,27 |
| 1.09.01 | Operation | | | | 81,00 | | | 81,00 |
| 1.09.03 | Eingriffe / Operation -ambulant | | | | | 285,00 | | 285,00 |
| 1.11 | Strahlentherapie | | 140,13 | 118,67 | | | | 258,80 |
| 1.13 | Physikalische Therapie | | | | | 125,00 | | 125,00 |
| 1.15 | Bereitschaftsdienst | | | | | | 84,00 | 84,00 |
| 2.01 | Allgemeinpflege - Gynäkologie | | | | 552,47 | 626,98 | | 1.179,45 |
| 3.01 | Leitung und Verwaltung | | | | | | 116,00 | 116,00 |
| 3.02 | Archivierung | | 150,00 | | | | | 150,00 |
| 3.03 | Information und Dokumentation | 42,00 | | | | | | 42,00 |
| 4.01 | Serviceeinrichtungen | | | 52,00 | | | | 52,00 |
| 4.02 | Seelsorge und Sozialdienst | | | | | 62,00 | | 62,00 |
| 4.03 | Personalkleiden | | 130,00 | 16,23 | | | | 146,23 |
| 5.04 | Bettenaufbereitung | | 90,00 | | | | | 90,00 |
| 5.07 | Lagerhaltung und Güterumschlag | | 50,00 | 20,00 | 20,00 | 20,00 | 20,00 | 130,00 |
| 5.08 | Wartung und Reparatur | | 68,00 | | | | | 68,00 |
| 6.01 | Forschung | | | | 146,72 | | 201,00 | 347,72 |
| 6.02 | Lehre | | | 110,00 | | | | 110,00 |
| Zielplanung - Summe | | 42,00 | 644,13 | 1.263,94 | 970,89 | 981,98 | 908,00 | 4.954,84 |
| Bestandsfläche | | 175,21 | 794,85 | 1.229,19 | 1.171,80 | 1.029,88 | 946,28 | 5.502,81 |
| Differenz | | 133,21 | 150,72 | -34,75 | 206,31 | 47,90 | 38,28 | 547,87 |

P:Erangen Universitätsklinikum/FPP/Frauenklinik/Fächerbilanz/Arch Gebäuden/MS/Meingau

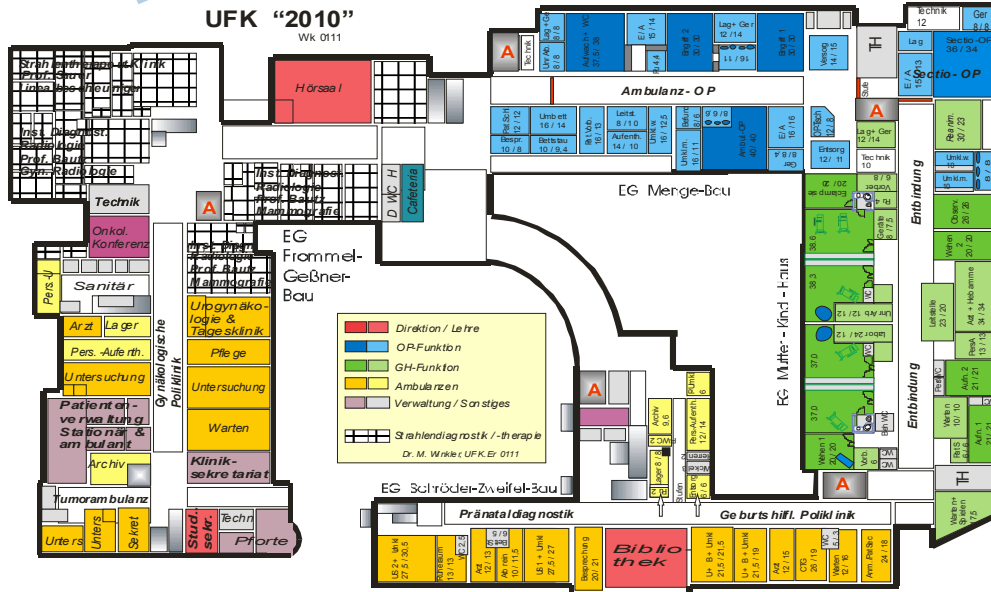

ARBEITSBEISPIEL

Klinikum der Universität

Zielplanung / Funktions- und Raumprogramm

Zentrum für Frauenheilkunde mit Neubau Geburtshilfe und Sanierung im Bestand. Vergleich der Zielplanungsflächen mit den Bestandsflächen.

TEAMPLAN

Beratung und Planung für Medizin- / Labortechnik und Betriebsorganisation

